

Faillites

Entreprises belges

Chiffres de janvier à décembre 2024

11.549
 +7,22% versus 2023
 entreprises ont fait faillite cette année

2024

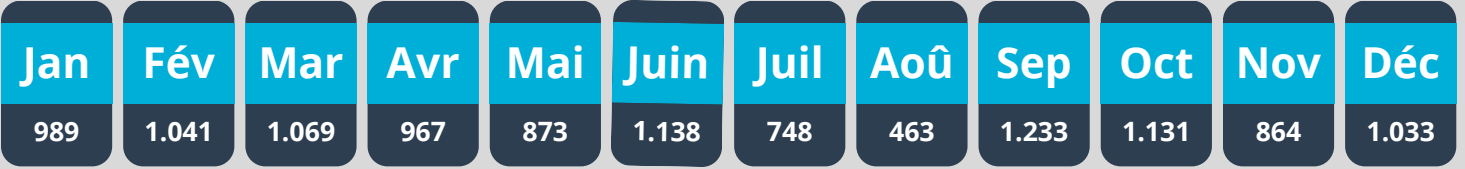

Différence avec 2023



Régional

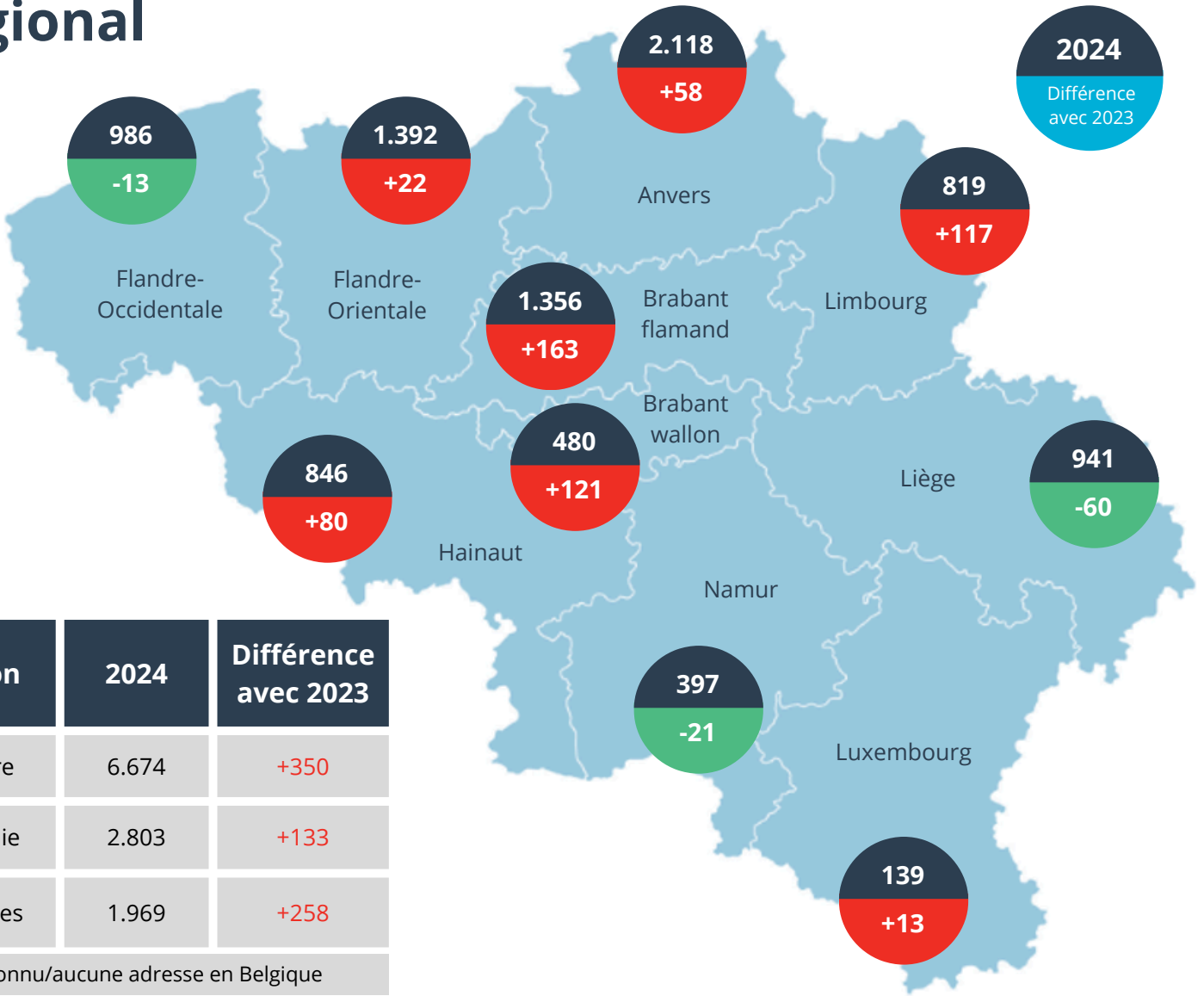

Région	2024	Différence avec 2023
Flandre	6.674	+350
Wallonie	2.803	+133
Bruxelles	1.969	+258
103 inconnu/aucune adresse en Belgique		

Forme juridique

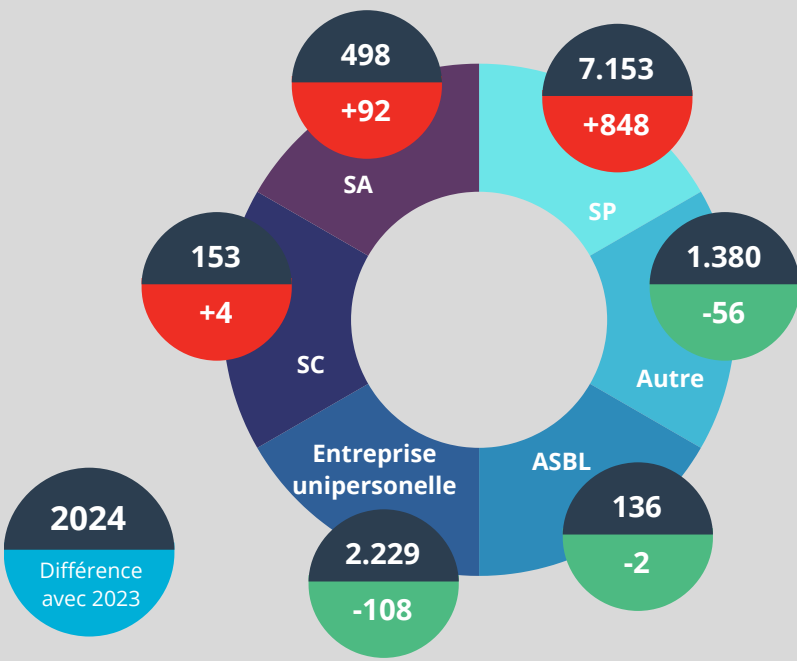

Employé(e)s

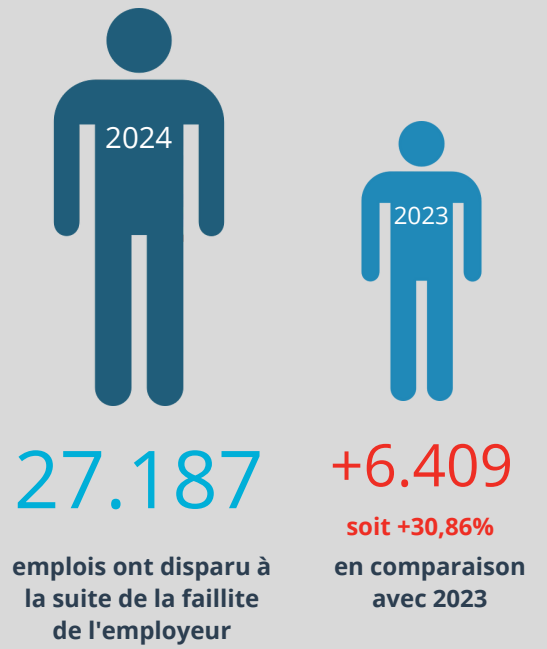

Secteurs

